

2025 秋ガイダンス Fall Guidance

日時： 2025年9月26日（金） 10:00-11:30

Date/Time: September 26 (Fri) 2025, 10:00-11:30

会場/Venue： 西千葉キャンパス 国際教育センター(CIE) 1 階
Center for International Education (CIE) 1st Floor,
Nishi-Chiba Campus

*受付開始は10分前から / Reception opens 10 minutes before

*ガイダンスは日本語と英語、それぞれ別の教室で行います。

Guidance will be in Japanese and English, in separate rooms.

← Sign up from
HERE !



Registration not open yet. Please come back later.

まだ受付開始していません。お待ちください。

Get info, ask questions
& make new friends

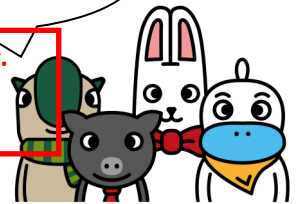

<https://forms.office.com/r/ZVpJGJS8pJ>

申込締め切り：9月16日（火）

Deadline: Sep. 16th (tue)

当日のスケジュール Schedule for this day :

MEXTと私費留学生共通 MEXT & other international students

10:00 生活ガイダンス Daily Life Guidance

動画視聴、Q&A、先輩トーク View video, Q&A, Welcome Talk by Senior student

持ち物：在留カード、筆記用具、飲み物 Bring: Residence Card, Pen, your own drinks

12:00 イングリッシュハウスでランチ（自由参加） Lunch at English House (optional)

（学内売店へ案内します。昼食を買って先輩学生、日本人学生や他のガイダンス参加者と食べます。Buy lunch at campus shop and eat with senior students, Japanese Students & other guidance participants.）

MEXT専用手続き Procedures for MEXT students (only)

14:00 MEXT の学生専用区役所手続き

持ち物 Things to bring

・パスポート passport

・在留カード residence card

（*入国時に空港で受け取ります you will receive at airport upon arrival）

・筆記用具 your own writing utensils (pen etc)

・飲み物(ペットボトル、水筒など) your own drinks (water bottles etc)

・区役所まで25分歩きます。歩きやすいクツを。

25 minute walk to ward office, wear comfortable shoes!